

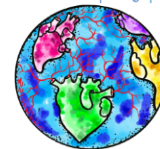

XI Workshop Nacional e II Internacional de Educação Contextualizada para Convivência com o Semiárido Brasileiro



Normas Gerais

A língua oficial do evento é o português. No entanto, para a apresentação de trabalhos serão aceitos artigos escritos em: português, espanhol, inglês e italiano;

Os trabalhos submetidos ao evento devem estar em consonância com um dos eixos temáticos:

GT- 01 – Educação Contextualizada, Formação Docente e Práticas Educativa

GT- 02 – Movimentos Sociais, Identidades, Territorialidades e Saberes Tradicionais

GT- 03 – Educomunicação e Tecnologias Digitais

GT 04 – Problemáticas Socioambientais e Tecnologias Sociais de Convivência Com o Semiárido

GT -05 – Políticas de Letramento, Leitura e Escrita

GT 06 – Gênero, Sexualidade e Educação

GT 07 – Problemáticas do Ensino e da Aprendizagem

GT 08– O lugar da arte nas políticas de ensino

GT 09– Estágio Supervisionado

Envio dos trabalhos

O período de envio dos trabalhos é de **07 de julho a 05 de agosto de 2022**.

Cada participante inscrito poderá ter seu nome em até dois trabalhos como autor principal e em até três trabalhos como coautor;

Cada trabalho poderá constar o nome de (1) um autor principal e de até (3) três coautores. Apenas o autor principal submete o trabalho, mas todos os demais coautores devem estar inscritos no evento.

Taxas de inscrição

Os trabalhos deverão ser enviados juntamente com o preenchimento da ficha de inscrição e com o comprovante de pagamento.

Os trabalhos passarão por uma avaliação técnica sobre o enquadramento nas normas e formatos aceitos no evento. Aqueles que não se adequarem à normas do evento serão recusados.

Os proponentes cujos trabalhos não forem aceitos terão asseguradas as suas inscrições como ouvintes. A taxa de inscrição será cobrada de acordo com os seguintes grupos e valores: [acesso](#).



XI Workshop Nacional e II Internacional de Educação Contextualizada para Convivência com o Semiárido Brasileiro

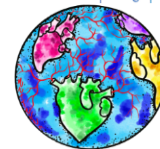

Só serão aceitos textos que atendam às normas estabelecidas e cujas inscrições tenham sido pagas de acordo com comprovante de pagamento;

Os trabalhos aprovados serão publicados nos Anais do evento;

O resultado da aprovação do trabalho para apresentação no XI WECSAB será informado ao autor via e-mail informado na ficha de inscrição assim como será divulgado na página do evento até dia 14/09/22.

Especificações para cada modalidade:

Artigo Científico: serão aceitos artigos originados de Monografias de conclusão de Graduação, TCC's, Monografias de Especialização, Dissertações de Mestrado, Teses de Doutorado, pesquisas concluídas ou em andamento. O texto deve ter entre 10 e 12 laudas contendo: Título em caixa alta, centralizado, seguido do(s) nome(s) do(a) autor(a) e coautores(as). Resumo de até 250 palavras, fonte Times New Roman, tamanho 12, espaço entrelinhas simples e justificado; após o resumo, deve-se colocar as Palavras chave, até 04 (quatro), seguida de dois-pontos, separadas entre si por ponto e vírgula e finalizadas por ponto. Devem ser grafadas com as iniciais em letra minúscula, com exceção dos substantivos próprios e nomes científicos.

O texto deverá conter obrigatoriamente os seguintes itens: Introdução; Fundamentação teórica; Metodologia; Resultados; Conclusão e Referências (contendo somente as obras citadas). As citações de até 3 (três) linhas deverão ser colocadas no corpo do texto e acima de 03 (três) linhas devem ser apresentadas com recuo de 4cm em espaço simples e fonte 10.

Link: [Modelo de Artigo Científico](#)

Ensaio: serão aceitos trabalhos que se enquadrem nesse gênero textual e que discutam temas relacionados aos GTs, expondo ideias cujo enfoque seja original e contraponha o que outras pessoas também dizem a respeito. O texto deve ter de 05 a 08 laudas com uma estrutura, que engloba título em caixa alta, centralizado, contendo o(s) nome(s) do(a) autor(a) e coautores(as) à direita, seguido da Introdução, fundamentação teórica, conclusão e referências (contendo somente as obras citadas). Na introdução, apresentar o tema; na fundamentação, expor os argumentos e contra-argumentos a partir dos autores de base; e na conclusão coloca-se o ponto principal abordado no ensaio, de um modo que revele a sua opinião sobre o assunto.

As citações de até 3 (três) linhas deverão ser colocadas no corpo do texto e acima de 03 (três) linhas devem ser apresentadas com recuo de 4cm em espaço simples e fonte 10.



XI Workshop Nacional e II Internacional de Educação Contextualizada para Convivência com o Semiárido Brasileiro

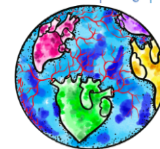

Link: [Modelo de Ensaio](#)

Relato de Experiência: serão aceitos trabalhos que relatem experiências desenvolvidas em escolas, universidades, ONGs, empresas, órgãos públicos, agências, escolas, Movimentos Sociais, Institutos e Centros de Pesquisas entre outros, desde que as temáticas estejam correlacionadas com as temáticas dos GT's, tenham ocorrido entre 2021 e 2022, encerradas ou em andamento, contendo resultados preliminares. O texto deve ter entre 04 a 05 laudas contendo: Introdução; Fundamentos teórico-práticos; Metodologia; Resultados; Conclusão e Referências (contendo somente as obras citadas).

As citações de até 3 (três) linhas deverão ser colocadas no corpo do texto e acima de 03 (três) linhas devem ser apresentadas com recuo de 4cm em espaço simples e fonte 10.

Link: [Modelo de Relato de Experiência](#)

Banner:

NORMAS PARA APRESENTAÇÃO DE BANNER

1 – A apresentação dos banners não poderá ser realizada por terceiros, não autores;

2 - Dimensão do banner: Largura: 80cm. Altura: 120cm;

3 - Fonte: Times New Roman em tamanho que permita a leitura a 1 metro de distância (tamanho da letra a partir de 30).

4 – As Logomarcas e Identificação do Evento devem seguir como consta neste documento. Em seguida deve constar o nome do GT ao qual submeteu, o título do trabalho, o(s) nome(s) do(s) autor (es) e orientador, conforme as informações que constam no modelo.

5 - Os banners poderão, preferencialmente, ser em papel firme, de boa gramatura, podendo ser fosco ou em lona. Devem ser utilizadas canaletas nas bordas superior e inferior, permitindo a fixação nos expositores e fácil colocação e remoção dos mesmos.

6 - A cor do plano de fundo dos banners será de livre escolha dos autores.

7 - Os banners deverão conter os seguintes conteúdos: Título do trabalho e subtítulo, se houver em fonte 40; Nome completo e dos autores(as) e orientadores(as), em fonte 20; Introdução; Metodologia; Resultados e discussão; Conclusões e Referências bibliográficas.



XI Workshop Nacional e II Internacional de Educação Contextualizada para Convivência com o Semiárido Brasileiro

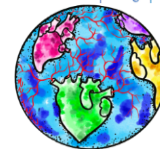

Link: [Modelo de Banner](#)

Recomendações para apresentação de trabalhos dos GTs

As apresentações serão realizadas em formato híbrido (presencial no Departamento de Ciências Humanas – DCH-III da UNEB, em Juazeiro – BA e por via Plataforma Microsoft Teams, para aqueles/as que fizerem esta opção de apresentação, nos dias 21 a 22 de setembro de 2022, de acordo com a [programação](#). Os autores/as que tiveram os seus trabalhos aprovados e que apresentarão de forma remota, receberão um link com antecedência. No dia da apresentação os participantes (do formato remoto) deverão acessar 20 minutos antes do início das apresentações para testar o microfone e câmera. Caberá ao responsável pelo trabalho ter a estrutura necessária para apresentação remota (computador, internet, etc.), pois o evento ocorrerá de forma híbrida. A presença na sala dos GTS deverá acontecer com no mínimo 20 minutos antes do horário.

Cada trabalho terá 10 minutos de apresentação. O debate dos trabalhos apresentados será no final da sessão.

O Compartilhamento da tela com o slide será realizado pelos próprios autores/as, a partir dos seus equipamentos. Apresentação da Comunicação Oral: 21 a 22 de setembro de 2022.

Observação 1: Na possibilidade de mudança das datas os autores serão informados.

Observação 2: Todas essas normas servem para a organização dos trabalhos a serem apresentados nas Sessões Coordenadas, sendo que nesse caso, os trabalhos serão todos encaminhados pelo/a Coordenador/a Geral da Sessão, juntamente com o texto geral da sessão.

Comissão Científica.